

ÍNDICE DE PREÇOS AO CONSUMIDOR - IPC

2ª quadrimestre de maio/2020

O Índice de Preços ao Consumidor Amplo (IPCA) da cidade de Belo Horizonte, que mede a evolução dos gastos das famílias com renda de 1 a 40 salários mínimos, apresentou uma variação **negativa** de 0,52% na segunda quadrimestre de maio de 2020. O Índice de Preços ao Consumidor Restrito (IPCR), referente às famílias com renda de 1 a 5 salários mínimos, apresentou, no mesmo período, variação **negativa** de 0,53%. Entende-se como segunda quadrimestre de maio o período que compreende as duas últimas semanas de abril e as duas primeiras semanas de maio de 2020.

Os resultados foram obtidos pela Fundação IPEAD/UFMG, mediante comparação dos preços médios praticados no período de 16 de abril a 15 de maio de 2020, segunda quadrimestre de maio, com os preços médios praticados entre 16 de março e 15 de abril de 2020, segunda quadrimestre de abril.

Dentre os 11 itens agregados que compõem o IPCA, os maiores destaques foram as quedas de 1,82% para *Produtos administrados*, de 1,80% para *Alimentação em restaurante*, de 1,42% para *Vestuário e complementos* e de 1,39% para *Bebidas em bares e restaurantes*. No sentido oposto destacam-se as altas de 3,29% para *Alimentos in natura* e de 1,32% para *Artigos de residência*.

Tabela 1: Belo Horizonte, índice de preços, variações e contribuição na variação do IPCA, 2ª quadrimestre de maio/2020

Especificação	Base Fixa (2ª Jul/94=100)	Variação (%)			Contribuição na Variação (p.p.)
		No mês	No ano	Últimos 12 meses	
IPCA – Geral	620,96	-0,52	0,93	3,59	-0,52
Alimentação	688,49	-0,79	2,84	6,79	-0,13
Alimentação na residência	632,06	0,04	4,63	7,93	0,00
<i>Alimentos industrializados</i>	560,94	-0,37	2,17	3,47	-0,02
<i>Alimentos elaboração primária</i>	706,79	-0,73	-0,23	14,65	-0,02
<i>Alimentos in natura</i>	744,47	3,29	29,27	11,16	0,04
Alimentação fora da residência	804,88	-1,76	0,79	5,46	-0,13
<i>Alimentação em restaurante</i>	808,96	-1,80	1,51	6,07	-0,12
<i>Bebidas em bares e restaurantes</i>	721,68	-1,39	-5,96	-0,39	-0,01
Produtos não alimentares	612,34	-0,47	0,58	3,01	-0,39
Habitação	464,61	0,42	0,97	3,36	0,06
<i>Encargos e manutenção</i>	900,50	0,04	0,14	3,23	0,00
<i>Artigos de residência</i>	136,82	1,32	3,00	3,68	0,06
Pessoais	547,35	-0,05	2,02	5,04	-0,02
<i>Vestuário e complementos</i>	284,99	-1,42	2,30	5,47	-0,04
<i>Saúde e cuidados pessoais</i>	507,75	-0,54	0,20	2,87	-0,05
<i>Despesas pessoais</i>	626,02	0,21	2,52	5,63	0,07
Produtos administrados	977,81	-1,82	-2,37	-0,96	-0,43
<i>Transporte, Comunicação, Energia Elétrica, Combustíveis, Água e IPTU</i>	977,81	-1,82	-2,37	-0,96	-0,43

FONTE: Fundação IPEAD/UFMG.

Tabela 2: Belo Horizonte, acompanhamento das variações (%) do IPCA nas últimas quatro quadrissemanas (Qs*)

Especificação	3ª Qs. Abr	4ª Qs. Abr	1ª Qs. Mai	2ª Qs. Mai
IPCA – Geral	0,18	-0,08	-0,37	-0,52
Alimentação	4,00	2,49	0,48	-0,79
Alimentação na residência	3,49	3,18	1,40	0,04
Alimentos industrializados	1,71	0,40	-0,15	-0,37
Alimentos elaboração primária	5,58	6,77	2,82	-0,73
Alimentos in natura	5,72	5,96	4,08	3,29
Alimentação fora da residência	4,60	1,68	-0,57	-1,76
Alimentação em restaurante	5,02	2,14	-0,23	-1,80
Bebidas em bares e restaurantes	0,94	-2,58	-4,11	-1,39
Produtos não alimentares	-0,52	-0,55	-0,54	-0,47
Habitação	0,21	0,24	0,63	0,42
Encargos e manutenção	0,32	0,14	0,14	0,04
Artigos de residência	-0,06	0,47	1,73	1,32
Pessoais	-0,21	-0,15	-0,14	-0,05
Vestuário e complementos	1,07	-1,14	-1,17	-1,42
Saúde e cuidados pessoais	-0,57	-0,88	-0,68	-0,54
Despesas pessoais	-0,22	0,15	0,12	0,21
Produtos administrados	-1,55	-1,81	-2,02	-1,82
Transporte, Comunicação, Energia Elétrica, Combustíveis, Água e IPTU	-1,55	-1,81	-2,02	-1,82

* Qs. = Quadrissemana.

FONTE: Fundação IPEAD/UFMG.

Gráfico 1: Belo Horizonte, IPC's nas últimas quatro quadrissemanas (Qs*)

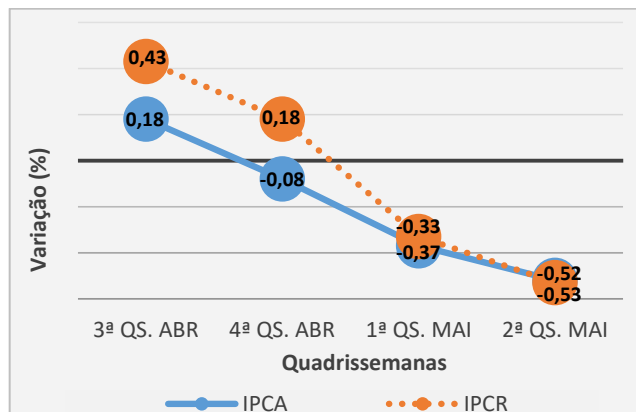

* Qs. = Quadrissemana.

FONTE: Fundação IPEAD/UFMG.

Tabela 3: Belo Horizonte, as cinco maiores e cinco menores contribuições para a variação do IPCA, 2ª quadrissemana de maio/2020

Produtos / Serviços	Variação de preço (%)	Contribuição na Variação do IPCA (p.p.)
As cinco maiores contribuições		
Batata inglesa	31,05	0,04
Torneira, cano e material hidráulico	12,58	0,04
Luminária	12,01	0,02
Cebola	38,07	0,02
Batata inglesa	31,05	0,04
As cinco menores contribuições		
Gasolina, comum	-8,84	-0,37
Lanche	-6,86	-0,12
Etanol, comum	-12,83	-0,03
Passagem aérea	-9,44	-0,02
Banana, prata	-13,84	-0,02

FONTE: Fundação IPEAD/UFMG.