

ÍNDICE DE PREÇOS AO CONSUMIDOR - IPC

1ª quadrimestre de agosto/2019

O Índice de Preços ao Consumidor Amplo (IPCA) da cidade de Belo Horizonte, que mede a evolução dos gastos das famílias com renda de 1 a 40 salários mínimos, apresentou uma variação **positiva** de 0,46% na primeira quadrimestre de agosto/19. O Índice de Preços ao Consumidor Restrito (IPCR), referente às famílias com renda de 1 a 5 salários mínimos, apresentou, no mesmo período, variação **positiva** de 0,32%. Entende-se como primeira quadrimestre de agosto o período que compreende as três últimas semanas de julho e a primeira semana de agosto de 2019.

Os resultados foram obtidos pela Fundação IPEAD/UFMG, mediante comparação dos preços médios praticados no período de 08 de julho a 07 de agosto de 2019, primeira quadrimestre de agosto, com os preços médios praticados entre 08 de junho e 07 de julho de 2019, primeira quadrimestre de julho de 2019.

Dentre os 11 itens agregados que compõem o IPCA, os maiores destaques foram as altas de 1,92% para *Vestuário e Complementos*, de 1,88% para *Artigos de residência*, de 1,48% para *Bebidas em bares e restaurantes* e de 1,22% para *Saúde e cuidados pessoais*. No sentido oposto, destaca-se a queda de 1,26% para *Alimentação em restaurante*.

Tabela 1: Belo Horizonte, índice de preços, variações e contribuição na variação do IPCA, 1ª quadrimestre de agosto/2019

Especificação	Base Fixa (1ª Jul/94=100)	Variação (%)			Contribuição na Variação (p.p.)
		No mês	No ano	Últimos 12 meses	
IPCA – Geral	623,21	0,46	3,49	3,93	0,46
Alimentação	691,01	-0,38	4,12	5,44	-0,06
Alimentação na residência	630,50	0,16	5,26	6,44	0,01
<i>Alimentos industrializados</i>	584,72	0,07	2,17	4,11	0,00
<i>Alimentos elaboração primária</i>	637,74	0,51	6,11	2,23	0,01
<i>Alimentos in natura</i>	737,69	-0,23	17,35	29,42	0,00
Alimentação fora da residência	802,72	-1,00	2,82	4,29	-0,07
<i>Alimentação em restaurante</i>	802,28	-1,26	2,56	4,08	-0,08
<i>Bebidas em bares e restaurantes</i>	766,30	1,48	5,33	6,38	0,01
Produtos não alimentares	612,50	0,61	3,38	3,67	0,52
Habitação	477,09	0,24	3,64	4,95	0,04
<i>Encargos e manutenção</i>	937,73	-0,46	3,57	5,38	-0,05
<i>Artigos de residência</i>	139,46	1,88	3,79	3,98	0,09
Pessoais	534,70	1,05	3,96	4,59	0,47
<i>Vestuário e complementos</i>	281,05	1,92	3,42	5,21	0,05
<i>Saúde e cuidados pessoais</i>	529,24	1,22	2,20	3,14	0,12
<i>Despesas pessoais</i>	596,44	0,92	4,55	4,99	0,30
Produtos administrados	1.001,03	0,05	2,17	1,22	0,01
<i>Transporte, Comunicação, Energia Elétrica, Combustíveis, Água e IPTU</i>	1.001,03	0,05	2,17	1,22	0,01

FONTE: Fundação IPEAD/UFMG.

Tabela 2: Belo Horizonte, acompanhamento das variações (%) do IPCA nas últimas quatro quadrissemanas (Qs*)

Especificação	2ª Qs. Jul	3ª Qs. Jul	4ª Qs. Jul	1ª Qs. Ago
IPCA – Geral	0,35	0,71	0,68	0,46
Alimentação	1,29	1,50	0,38	-0,38
Alimentação na residência	1,04	1,22	0,99	0,16
Alimentos industrializados	0,77	1,05	0,87	0,07
Alimentos elaboração primária	1,46	1,46	1,04	0,51
Alimentos in natura	1,22	1,36	1,37	-0,23
Alimentação fora da residência	1,57	1,84	-0,33	-1,00
Alimentação em restaurante	1,68	2,12	-0,45	-1,26
Bebidas em bares e restaurantes	0,57	-0,44	0,71	1,48
Produtos não alimentares	0,18	0,57	0,73	0,61
Habitação	0,31	0,24	-0,05	0,24
Encargos e manutenção	0,39	0,20	-0,42	-0,46
Artigos de residência	0,10	0,35	0,87	1,88
Pessoais	0,44	1,29	1,58	1,05
Vestuário e complementos	-3,19	3,28	1,94	1,92
Saúde e cuidados pessoais	0,34	0,32	0,43	1,22
Despesas pessoais	0,80	1,40	1,89	0,92
Produtos administrados	-0,36	-0,55	-0,35	0,05
Transporte, Comunicação, Energia Elétrica, Combustíveis, Água e IPTU	-0,36	-0,55	-0,35	0,05

* Qs. = Quadrissemana.

FONTE: Fundação IPEAD/UFMG.

Gráfico 1: Belo Horizonte, IPC's nas últimas quatro quadrissemanas (Qs*)

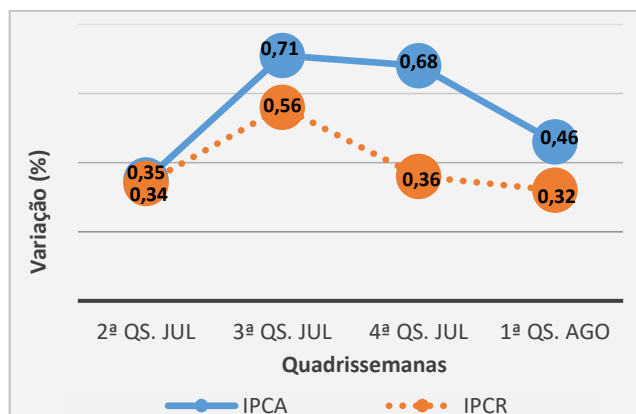

* Qs. = Quadrissemana.

FONTE: Fundação IPEAD/UFMG.

Tabela 3: Belo Horizonte, as cinco maiores e cinco menores contribuições para a variação do IPCA, 1ª quadrissemana de agosto/2019

Produtos / Serviços	Variação de preço (%)	Contribuição na Variação do IPCA (p.p.)
As cinco maiores contribuições		
Excursões	16,48	0,35
Tarifa, energia elétrica residencial	2,75	0,09
Tapete	10,49	0,09
Plano de saúde, individual	1,84	0,07
Aniversário (festa)	6,61	0,05
As cinco menores contribuições		
Gasolina comum	-2,40	-0,11
Refeição	-1,97	-0,09
Ingresso para jogo	-23,92	-0,05
Condomínio residencial	-1,06	-0,05
Pão francês	-3,03	-0,03

FONTE: Fundação IPEAD/UFMG.