

CUSTO DA CESTA BÁSICA EM BH RECUA EM NOVEMBRO E ATINGE O MENOR VALOR DO ANO

Novembro/2025

O custo da cesta básica¹ caiu **2,14%** em novembro de 2025 em Belo Horizonte. Com isso, o valor da cesta atingiu **R\$ 730,55 (Gráfico 1)**.

Atualmente, o custo da cesta em BH representa 48,13% do valor do salário mínimo (Tabela 1). Em 2024, essa proporção era de 53,39% e estava R\$ 23,35 mais cara que atualmente. Ou seja, houve ganho no poder de compra do salário mínimo em relação à cesta básica na comparação interanual.

Gráfico 1: Evolução do custo (R\$) e da variação (%) da cesta básica, Belo Horizonte, novembro/2024 a novembro/2025

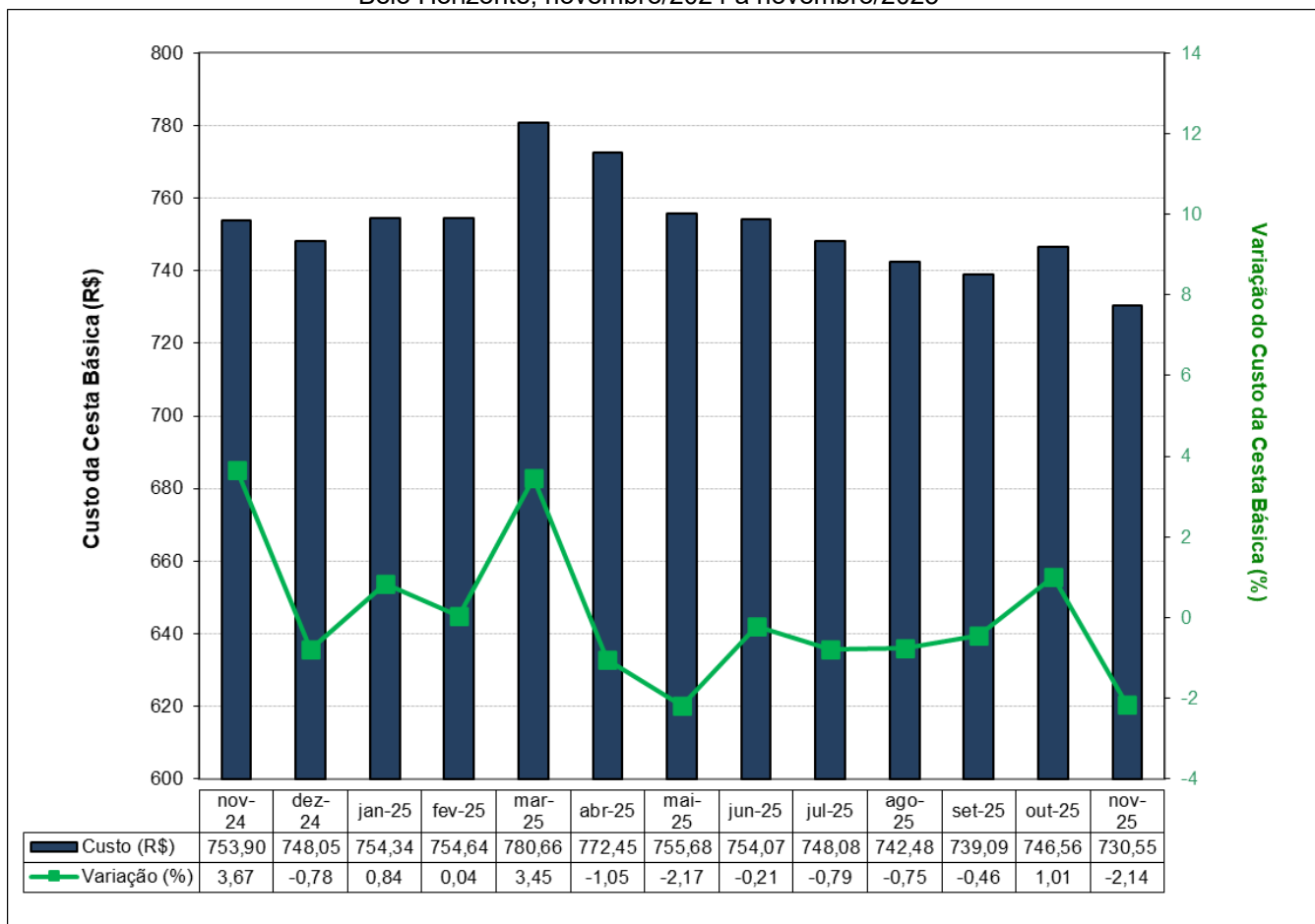

FONTE: Fundação IPEAD/UFMG.

Nota: A composição da cesta básica calculada está definida pelo Decreto-Lei 399/38.

O custo da cesta básica em BH acumula queda de 2,34% em 2025 e queda de 3,10% em 12 meses (Tabela 1).

¹ O custo da cesta básica representa o gasto médio mensal de um trabalhador adulto com alimentação.

Tabela 1: Índices e variações do custo da cesta básica, do IPCA-BH/YPEAD e do salário mínimo, Belo Horizonte

Variáveis		Cesta Básica	IPCA-BH	Salário Mínimo
Valor (R\$)		730,55	-	1.518,00
Índice de Base Fixa (Jun/94=100)		1.337,04	953,72	2.827,73
Variação (%)	No mês	-2,14	0,10	0,00
	No ano	-2,34	4,12	7,51
	12 meses	-3,10	4,62	7,51
Relação entre o custo da cesta básica e o salário mínimo (%)				48,13

FONTE: Fundação IPEAD/UFMG.

Dos 13 itens que compõem a cesta básica, os preços de onze produtos caíram. Os itens com maior queda no preço foram: feijão cariquinho (-14,18%), arroz (-8,58%) e tomate (-6,04%). As maiores altas foram: óleo de soja (8,67%) e chá de dentro (1,27%).

Considerando a importância relativa de cada produto, os que mais contribuíram em novembro para a queda do custo da cesta básica foram: feijão cariquinho (-0,66 p.p.), banana caturra (-0,50 p.p.), e tomate (-0,45 p.p.).

No ano, o item com maior variação positiva é o café moído (33,25%) e o item com a maior variação negativa é o arroz (-26,20%).

Tabela 2: Custo da cesta básica por produto e suas variações, Belo Horizonte, novembro/2025

Produto	Quant.	Custo (R\$)	Variação em (%)			Contr. (p.p.)*
			Mês	Ano	12 meses	
Feijão cariquinho	4,50 kg	30,03	-14,18	-5,86	-7,43	-0,664
Banana caturra	12,00 kg	68,96	-5,11	-10,86	9,17	-0,497
Tomate	9,00 kg	52,55	-6,04	12,65	12,55	-0,453
Café moído	0,60 kg	36,23	-4,08	33,25	38,18	-0,206
Pão francês	6,00 kg	125,59	-1,13	4,00	2,11	-0,193
Batata inglesa	6,00 kg	24,94	-5,21	-22,43	-44,86	-0,184
Arroz	3,00 kg	14,28	-8,58	-26,20	-26,43	-0,179
Manteiga	750,00 g	45,21	-2,35	2,24	1,76	-0,146
Açúcar cristal	3,00 kg	9,61	-4,76	-9,85	-11,59	-0,064
Leite	7,50 l	49,60	-0,82	-2,46	-4,28	-0,055
Farinha de trigo	1,50 kg	7,11	-2,74	-8,49	-2,87	-0,027
Óleo de soja	1,00 un	8,52	8,67	4,80	6,50	0,091
Chá de dentro	6,00 kg	257,92	1,27	-4,85	-6,31	0,433
Cesta básica		730,55	-2,14	-2,34	-3,10	-2,14

(*) Contribuição na variação em pontos percentuais.

FONTE: Fundação IPEAD/UFMG.